

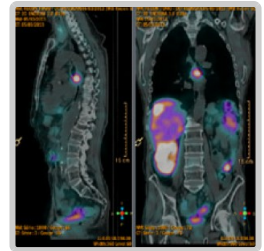

Scintigraphie à l'Octréoscan

L'examen de scintigraphie au radiotracteur Octréoscan

Le type de radiotracteur injecté pour cet examen permet de déceler certaines tumeurs.



A quoi ça sert ?

Cet examen est utilisé pour faire le bilan initial et le suivi de certains types particuliers de tumeurs, appelées 'tumeurs neuro-endocrines'.

Quelle est la durée de l'examen ?

Cet examen est réalisé en plusieurs fois sur une période de 24h.

Comment se passe l'examen ?

A votre arrivée au service, vous êtes accueilli(e) par les secrétaires du service. Vous serez ensuite pris(e) en charge par les manipulateurs radio. Le traceur est injecté par voie intraveineuse. Les images sont réalisées en deux temps, 4h et 24h après l'injection.

Comment se préparer à l'examen ?

Aucune préparation particulière n'est nécessaire. Vous devrez simplement vous munir de vos résultats récents (biopsies, résultats d'imagerie, compte-rendus opératoires,...).

Et après l'examen ?

Il vous est conseillé de bien boire afin d'éliminer rapidement le produit qui vous a été injecté. Vous devrez revoir votre médecin pour décider de la suite à donner à votre dossier en fonction des résultats de la scintigraphie.



Est-ce dangereux ?

L'examen est contre-indiqué chez la femme enceinte en raison de la grande fragilité du fœtus.

Pour les autres patients, l'examen n'est pas dangereux car les niveaux de rayonnements utilisés sont toujours calculés au plus juste pour chaque patient, dans un souci permanent de radioprotection. Enfin, tous les examens intègrent le système de traçabilité du service. Les machines sont entretenues régulièrement, leur bon fonctionnement est vérifié chaque jour.

Il n'y a pas d'effet secondaire ou d'allergie.

Comment prendre rendez-vous ?

Par téléphone auprès du secrétariat au 03 26 09 11 86, ou sur place au service de Scintigraphie Reims-Bezannes.

